

MBA CONTROLLER FLEX





PERFIL PROFISSIONAL

Destinado a profissionais que buscam aprimoramento na área de controladoria ou que pretendem se preparar para assumir uma posição estratégica como gestor com visão sistêmica sobre os processos e atividades empresariais.

OBJETIVOS DO CURSO

instrumentalizar o aluno com técnicas, ferramentas e habilidades cuidadosamente trabalhadas em dimensões para propiciar a compreensão da função da controladoria nas empresas, abrangendo aspectos operacionais, econômicos, financeiros e suas relações de negócio com toda a organização.

CONTATO

-  R. Maestro Cardim, 1170.
-  relacionamento@fipecafi.org
-  (11) 9 9807-5216
-  school/fipecafi/

COORDENADORA

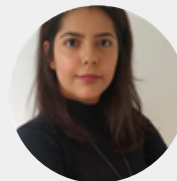

Prof. Ms. Raquel Fraga

Coordenadora do MBA Controller. Bacharel em Ciências Contábeis, mestre e doutoranda em Controladoria e Contabilidade pela Faculdade de Economia, Administração e Contabilidade da Universidade de São Paulo. Possui 10 anos de experiência profissional em áreas de Finanças, Contabilidade, Controladoria e Consolidação/Reporte Financeiro em empresas nacionais e multinacionais.

ADVISOR



Prof. Dra. Luciane Reginato

Graduada em Ciências Contábeis pela Universidade do Vale do Rio dos Sinos (2001), mestre em Ciências Contábeis pela Universidade do Vale do Rio dos Sinos (2006) e Doutora em controladoria e contabilidade pela USP (2010). Professora de cursos de graduação e pós-graduação, atuando na área de Contabilidade gerencial e controladoria, principalmente com ênfase nos temas: controladoria e modelos de gestão. Docente e pesquisadora do Departamento de Contabilidade e Atuária da Faculdade de Administração, Econômica e Contabilidade - FEA da Universidade de São Paulo - USP. Autora e coautora de livros e artigos nacionais e internacionais ligados aos temas mencionados.



MBA CONTROLLER FLEX

MATRIZ CURRICULAR

MBA CONTROLLER FLEX

Controladoria e Controle Gerencial (96 horas)

Controladoria & *Business Partner* (20 horas)
Gestão Estratégica de Custos (28 horas)
Planejamento e Orçamento Empresarial (28 horas)
Avaliação e Gestão do Desempenho (12 horas)
Certificação CMA: Aspectos Gerais (4 horas)
Masterclass: Controladoria (4 horas)

Tributário (28 horas)

Planejamento Tributário (24 horas)
Masterclass: Tax (4 horas)

Contabilidade (52 horas)

Análise avançada das demonstrações contábeis (20 horas)
Contabilidade em IFRS - Tópicos Avançados (24 horas)
Certificação ACCA: Aspectos Gerais (4 horas)
Masterclass: Contabilidade Financeira (4 horas)

Finanças (60 horas)

Mercado de capitais, IPO e emissão de dívida (16 horas)
Gestão de tesouraria e *working capital* (12 horas)
Finanças Corporativas (16 horas)
Valuation (Avaliação de empresas) (12 horas)
Masterclass: Corporate Finance (4 horas)

Sistêmico (64 horas)

Governança, Risco e *Compliance* (20 horas)
Modelos de Negócios (12 horas)
Cenários Econômicos Globais e Locais (12 horas)
Jogos de Empresas (20 horas)



MBA CONTROLLER FLEX

MATRIZ CURRICULAR

Contemporâneo (48 horas)

Controller Digital (16 horas)

ESG e Relato Integrado (12 horas)

Inovação Corporativa (16 horas)

Masterclass: Inovação Corporativa (4 horas)

Liderança (44 horas)

Negociação, influência e gerenciamento de conflitos (20 horas)

Pipeline de Liderança, Gestão de Equipes e Diversidade (16 horas)

Executive mentoring (8 horas)

Encontro Anual Faculdade FIPECAFI (8 horas)

CARGA HORÁRIA TOTAL: 400 HORAS

Algumas disciplinas estão previstas para serem ofertadas presencialmente com transmissão simultânea. Nestes casos, você terá autonomia para escolher se acompanhará as aulas presencialmente ou se prefere assisti-las remotamente, ao vivo, por meio de nosso ambiente virtual de aprendizagem.

CURSOS FLEX - Flexibilidade de escolha em sua rotina, sem preocupações!